



## Potgieterstraat 21 bis, 3532 VP Utrecht

Vraagprijs € 565.000,00 kosten koper



## Omschrijving

Op zoek naar een strak afgewerkte instapklare bovenwoning op steenworp afstand van het centrum? Dan is de Potgieterstraat 21bs echt iets voor jou!

In de populaire, gezellige wijk Nieuw Engeland staat deze ruime, lichte bovenwoning. De sfeervolle en bijzonder efficiënt ingedeelde 4-kamer woning is grotendeels gerenoveerd in 2021, beschikt over 5 zonnepanelen en energielabel B.

De woning, met zijn karakteristieke bebouwing uit het begin van de 20ste eeuw, ligt in een rustige straat en is gelegen op slechts enkele minuten van de Utrechtse binnenstad en het Centraal Station. In de directe omgeving vind je het altijd gezellige Koffie & Ik, de nieuwe hotspot Pitot en buurtrestaurant Bij Bram. Verdere voorzieningen zoals de Albert Heijn, een bakker, diverse delicatessenwinkels, een kinderopvang en scholen zijn allemaal op loopafstand. Wil je even genieten van de rust en natuur, dan behoort een lekkere wandeling naar "Molen de Ster", de Munt, park Oog in Al of het Majellapark ook tot de mogelijkheden! Door de ligging aan de westkant van Utrecht bereik je ook zo de snelwegen A2/A12/A27 en vanaf de Vleutenseweg vertrekken diverse buslijnen.

Kenmerkend voor de woning is het verzorgde afwerkingsniveau, de hoeveelheid daglichttoetreding dankzij de grote raampartijen in de voor- en achtergevel, de complete keuken voorzien van diverse inbouwapparatuur, de prachtige badkamer (vernieuwd in 2021!), de ruime en goed indeelbare woonkamer, de 3 volwaardige slaapkamers en natuurlijk de fantastische buitenruimte op het noordoosten (voorjaar én zomer heerlijk genieten in de zon!).

### Indeling

Begane grond:

Entree, meterkast (vernieuwd 2023), hal met trapopgang naar de 1ste verdieping.

1e verdieping:

Hal voorzien van toilet (vernieuwd in 2021) en deur met toegang tot de lichte, strak afgewerkte woonkamer voorzien van een mooie lamelparketvloer. Bij binnenkomst valt direct de hoeveelheid daglichttoetreding op dankzij de grote raampartijen in de voor- en achtergevel en het hoge plafond. De moderne witte keuken met kookeiland (deels vernieuwd in 2021) ligt aan de voorkant en is voorzien van diverse inbouwapparatuur. Het zitgedeelte ligt aan de achterzijde met een deur die toegang geeft naar het zonnige terras.

2e verdieping:

Overloop met lichtkoepel en kast voor wasmachine en droger. Hier hangt ook de HR-ketel (2017) en separaat toilet (2021). Aan de voorzijde ligt een lichte slaapkamer over de volle breedte, voorzien van 3 ramen (waarvan 2 Velux dakramen).

Aan de achterzijde bevinden zich de 2 andere strak afgewerkte slaapkamers: 1 wat kleinere werk-/slaapkamer en de ruime masterbedroom. De gehele tweede verdieping is voorzien van een mooie laminaatvloer. De echte eyecatcher op deze verdieping is de zeer fraaie badkamer voorzien van inloofdouche, dubbele wastafel met breed meubel en dakraam dat zorgt voor veel daglicht. De badkamer is volledig vernieuwd in 2021.

**Potgieterstraat 21 bis - 3532 VP Utrecht**

**Bas Makelaars**  
**Voorstraat 104**  
**3512AV, UTRECHT**  
**Tel: 030-2310004**  
**E-mail: [thuis@basmakelaars.nl](mailto:thuis@basmakelaars.nl)**  
**[www.basmakelaars.nl](http://www.basmakelaars.nl)**



#### Aanvullende informatie

- \* In 2021 is de woning grotendeels gerenoveerd;
- \* Energielabel B;
- \* Gehele woning voorzien van dubbelglas (HR++);
- \* Keuken grotendeels vernieuwd in 2021;
- \* Badkamer geheel vernieuwd in 2021;
- \* 5 Zonnepanelen geplaatst eind 2023 (opbrengst 1800 kWh per jaar);
- \* De meterkast is vervangen in 2023;
- \* Gezonde VVE;
- \* Jaarlijks onderhouden CV uit 2017;
- \* Voorzien van glasvezel;
- \* In de koopovereenkomst zal een ouderdomsclausule worden opgenomen;
- \* Gewenste oplevering 1 mei 2025.

Interesse in deze woning? Neem uw eigen NVM aankoopmakelaar mee.



## Kenmerken

Object gegevens	
<b>Soort appartement</b>	Bovenwoning
<b>Open portiek</b>	Nee
<b>Bouwjaar</b>	1906

Maten object	
<b>Aantal kamers</b>	4 kamers
<b>Aantal slaapkamers</b>	3 slaapkamer(s)
<b>Inhoud woning</b>	329 m <sup>3</sup>
<b>Gebruiksoppervlakte woonfunctie</b>	91 m <sup>2</sup>

Details	
<b>Ligging</b>	Aan rustige weg, in woonwijk
<b>Voorzieningen</b>	Glasvezel kabel, Zonnepanelen
<b>Garage</b>	Geen garage
<b>Kabel</b>	Nee
<b>Buitenzonwering</b>	Nee

Energie	
<b>Energie label</b>	B
<b>Isolatie</b>	Dubbel glas
<b>Verwarming</b>	C.V.-Ketel
<b>Warmwater</b>	C.v.-ketel
<b>C.V.-ketel</b>	Intergas Combi compact HR Eco 30 (Gas gestookt combiketel uit 2017, eigendom)

Tuin gegevens	
<b>Tuin</b>	Geen tuin



## Foto's



Potgieterstraat 21 bis - 3532 VP Utrecht

**Bas Makelaars**  
**Voorstraat 104**  
**3512AV, UTRECHT**  
**Tel: 030-2310004**  
**E-mail: [thuis@basmakelaars.nl](mailto:thuis@basmakelaars.nl)**  
**[www.basmakelaars.nl](http://www.basmakelaars.nl)**

## Foto's



Potgieterstraat 21 bis - 3532 VP Utrecht

**Bas Makelaars**  
**Voorstraat 104**  
**3512AV, UTRECHT**  
**Tel: 030-2310004**  
**E-mail: [thuis@basmakelaars.nl](mailto:thuis@basmakelaars.nl)**  
**[www.basmakelaars.nl](http://www.basmakelaars.nl)**



## Foto's

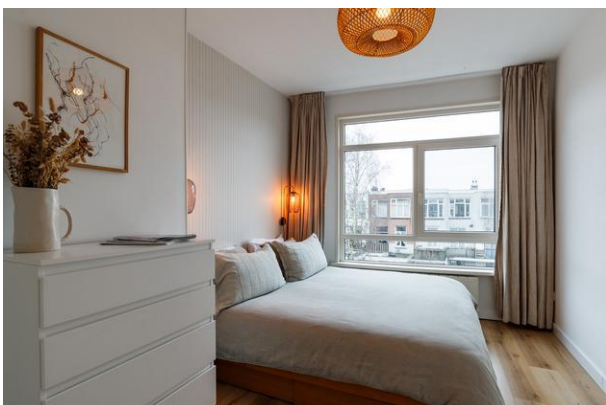

Potgieterstraat 21 bis - 3532 VP Utrecht

**Bas Makelaars**  
**Voorstraat 104**  
**3512AV, UTRECHT**  
**Tel: 030-2310004**  
**E-mail: [thuis@basmakelaars.nl](mailto:thuis@basmakelaars.nl)**  
**[www.basmakelaars.nl](http://www.basmakelaars.nl)**

## Foto's

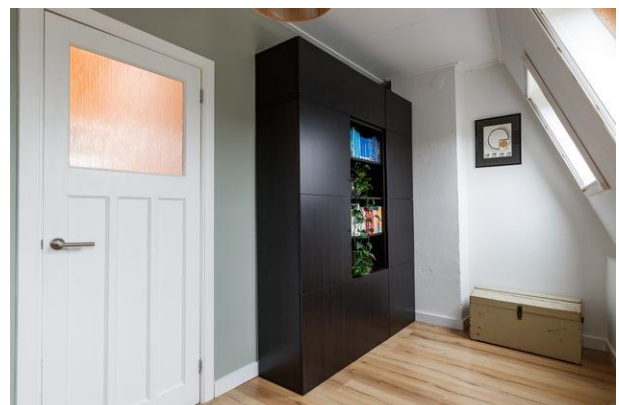
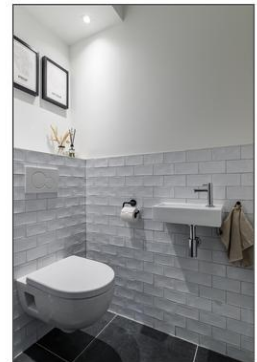



## Foto's

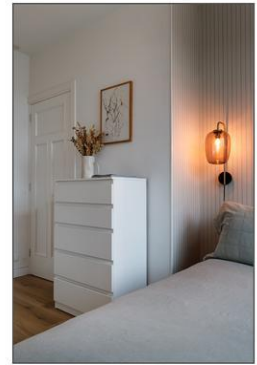

Potgieterstraat 21 bis - 3532 VP Utrecht

**Bas Makelaars**  
**Voorstraat 104**  
**3512AV, UTRECHT**  
**Tel: 030-2310004**  
**E-mail: [thuis@basmakelaars.nl](mailto:thuis@basmakelaars.nl)**  
**[www.basmakelaars.nl](http://www.basmakelaars.nl)**

## Plattegrond

◀ 0.81 m ▶

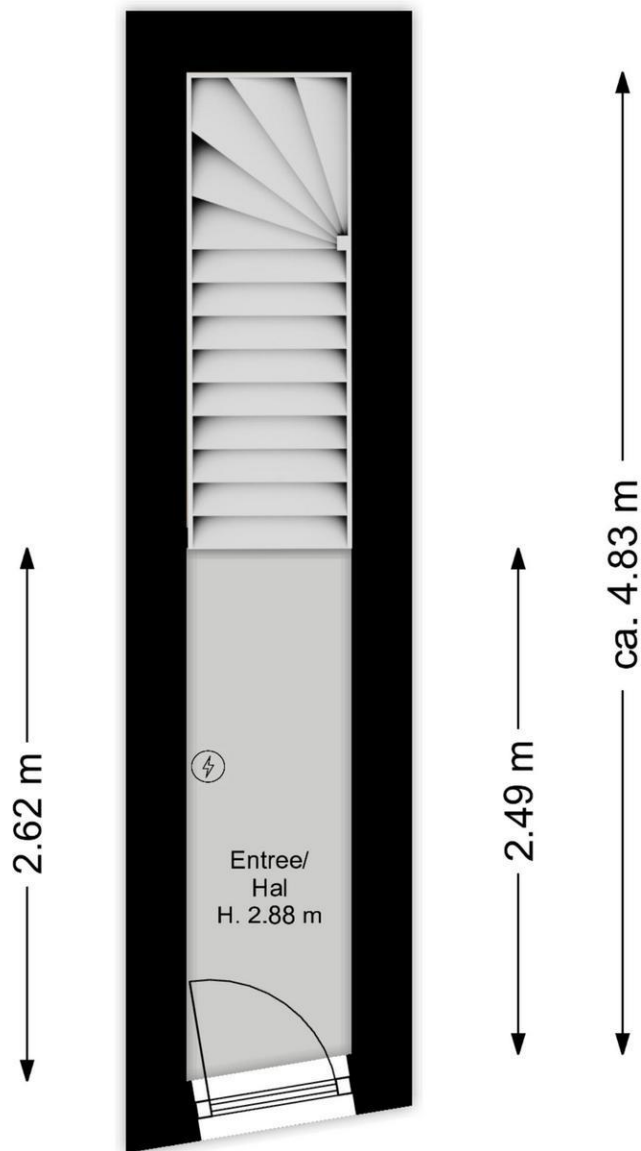

De plattegronden zijn geproduceerd voor promotionele doeleinden en ter indicatie.  
Aan de plattegronden kunnen geen rechten worden ontleend.

# Plattegrond

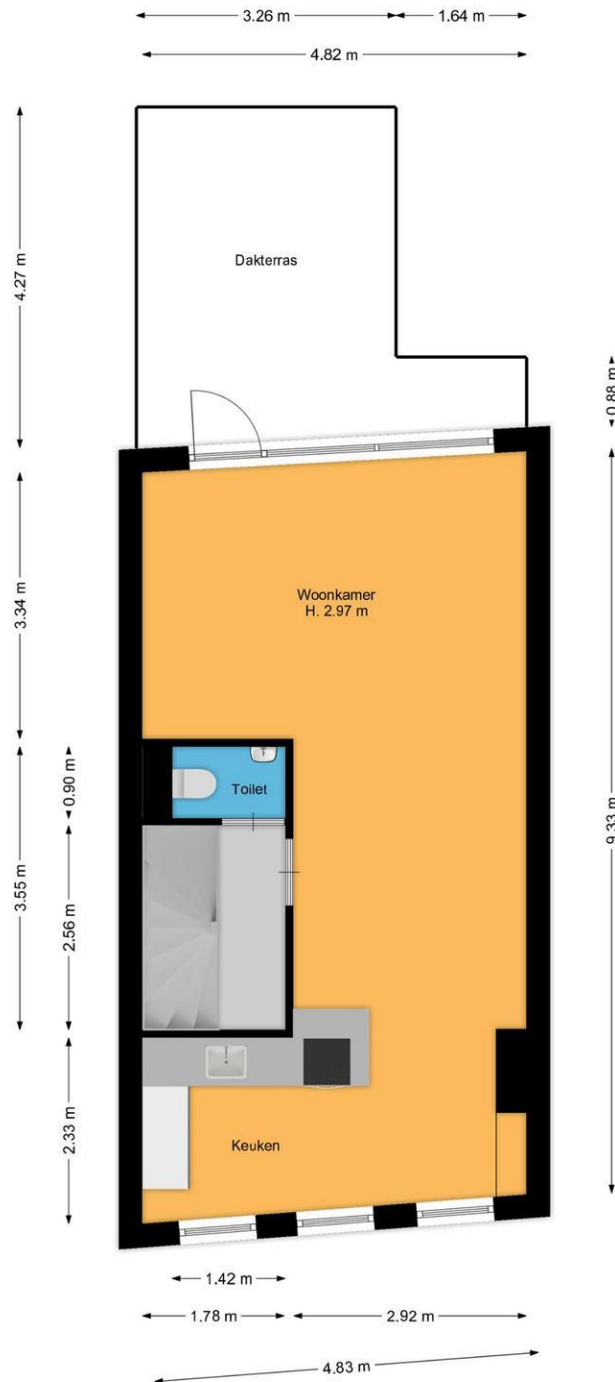

De plattegronden zijn geproduceerd voor promotionele doeleinden en ter indicatie.  
Aan de plattegronden kunnen geen rechten worden ontleend.

Potgieterstraat 21 bis - 3532 VP Utrecht

**Bas Makelaars**  
**Voorstraat 104**  
**3512AV, UTRECHT**  
**Tel: 030-2310004**  
**E-mail: thuis@basmakelaars.nl**  
**www.basmakelaars.nl**



# Plattegrond

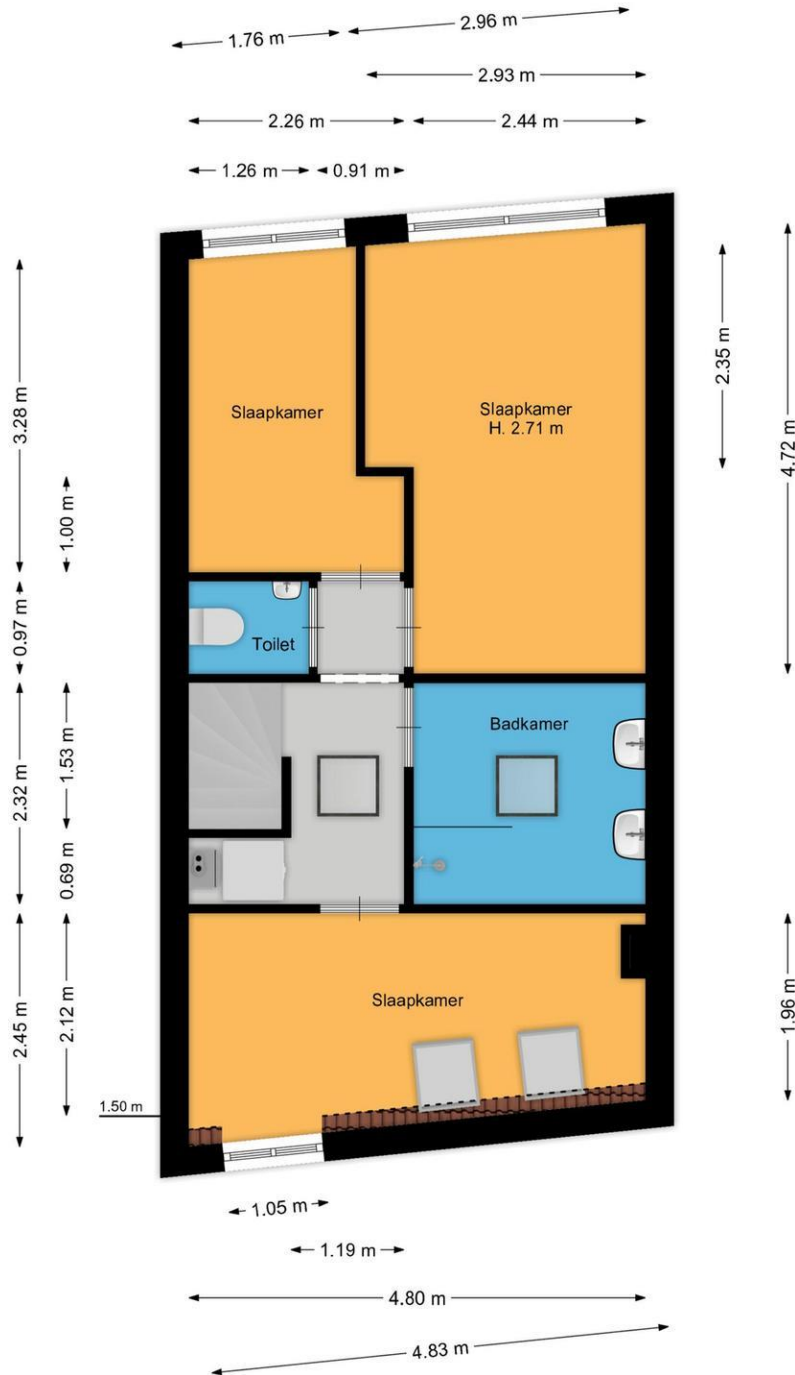

De plattegronden zijn geproduceerd voor promotionele doeleinden en ter indicatie.  
Aan de plattegronden kunnen geen rechten worden ontleend.

Potgieterstraat 21 bis - 3532 VP Utrecht

**Bas Makelaars**  
**Voorstraat 104**  
**3512AV, UTRECHT**  
**Tel: 030-2310004**  
**E-mail: thuis@basmakelaars.nl**  
**www.basmakelaars.nl**



## Kadastrale gegevens

Adres

Postcode / Plaats

Gemeente

Sectie / Perceel

Indexnummer

Soort

Potgieterstraat 21 bis

3532 VP Utrecht

Catharijne

B / 7209

2

Volle eigendom

**Potgieterstraat 21 bis - 3532 VP Utrecht**

**Bas Makelaars**  
**Voorstraat 104**  
**3512AV, UTRECHT**  
**Tel: 030-2310004**  
**E-mail: [thuis@basmakelaars.nl](mailto:thuis@basmakelaars.nl)**  
**[www.basmakelaars.nl](http://www.basmakelaars.nl)**



## Locatie

Adres gegevens	
Adres	Potgieterstraat 21 bis
Postcode / plaats	3532 VP Utrecht
Provincie	Utrecht

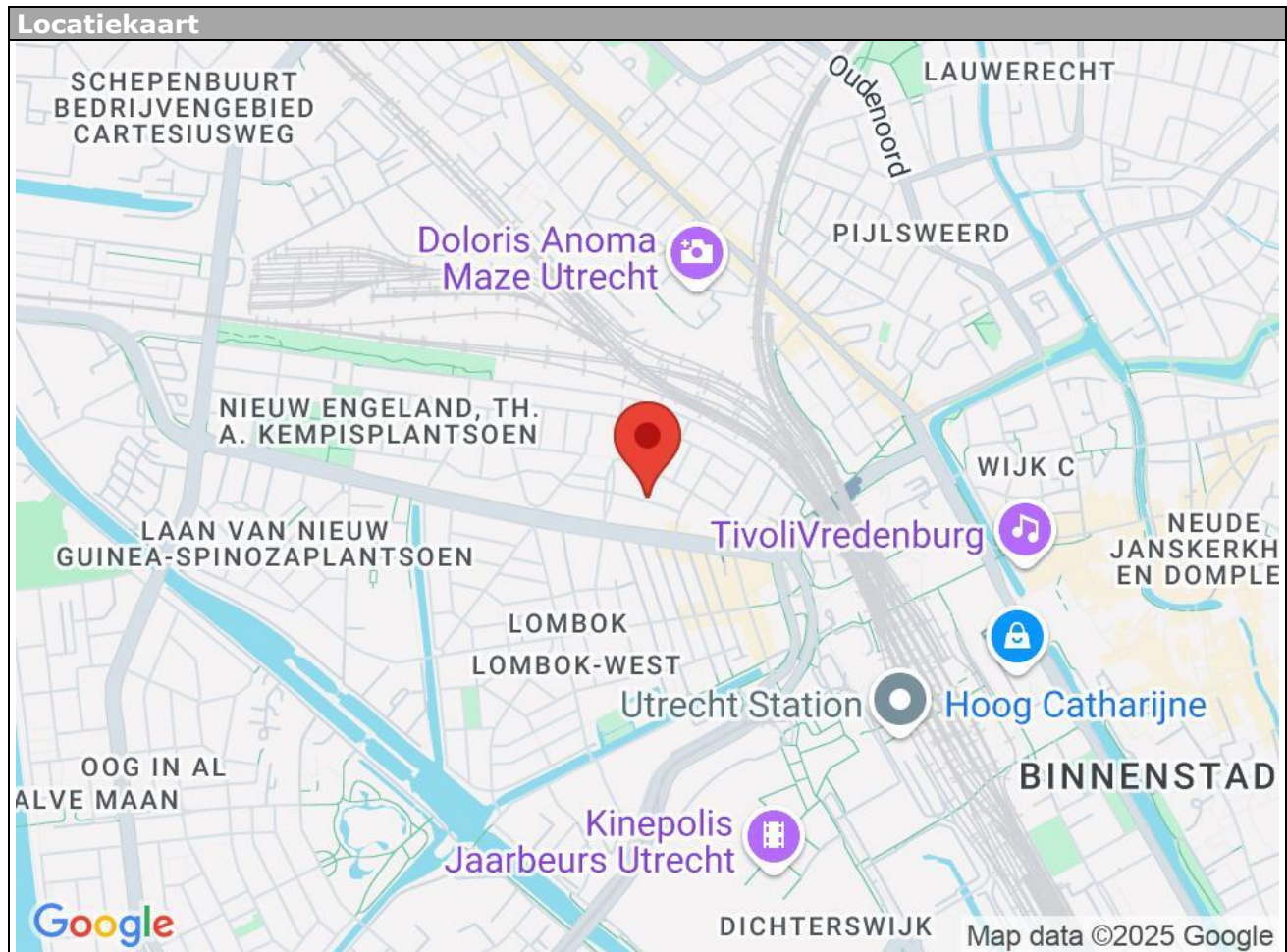

Potgieterstraat 21 bis - 3532 VP Utrecht

**Bas Makelaars**  
Voorstraat 104  
3512AV, UTRECHT  
Tel: 030-2310004  
E-mail: [thuis@basmakelaars.nl](mailto:thuis@basmakelaars.nl)  
[www.basmakelaars.nl](http://www.basmakelaars.nl)





# Lijst van zaken

	Blijft achter	Gaat mee	Kan worden overgenomen	n.v.t.
<b>Woning</b>				
<b>Interieur</b>				
Verlichting, te weten:				
- Inbouwspots/dimmers	<input type="checkbox"/>	<input type="checkbox"/>	<input type="checkbox"/>	<input checked="" type="checkbox"/>
- Opbouwspots/armaturen/lampen/dimmers	<input type="checkbox"/>	<input checked="" type="checkbox"/>	<input type="checkbox"/>	<input type="checkbox"/>
- Losse (hang)lampen	<input type="checkbox"/>	<input checked="" type="checkbox"/>	<input type="checkbox"/>	<input type="checkbox"/>
-	<input type="checkbox"/>	<input type="checkbox"/>	<input type="checkbox"/>	<input checked="" type="checkbox"/>
-	<input type="checkbox"/>	<input type="checkbox"/>	<input type="checkbox"/>	<input checked="" type="checkbox"/>
(Losse)kasten, legplanken, te weten:				
- Kast in werkkamer	<input checked="" type="checkbox"/>	<input type="checkbox"/>	<input type="checkbox"/>	<input type="checkbox"/>
-	<input type="checkbox"/>	<input type="checkbox"/>	<input type="checkbox"/>	<input checked="" type="checkbox"/>
Raamdecoratie/zonwering binnen, te weten:				
- Gordijnrails	<input checked="" type="checkbox"/>	<input type="checkbox"/>	<input type="checkbox"/>	<input type="checkbox"/>
- Gordijnen	<input type="checkbox"/>	<input checked="" type="checkbox"/>	<input type="checkbox"/>	<input type="checkbox"/>
- Overgordijnen	<input type="checkbox"/>	<input type="checkbox"/>	<input type="checkbox"/>	<input checked="" type="checkbox"/>
- Vitrages	<input type="checkbox"/>	<input type="checkbox"/>	<input type="checkbox"/>	<input checked="" type="checkbox"/>
- Rolgordijnen	<input checked="" type="checkbox"/>	<input type="checkbox"/>	<input type="checkbox"/>	<input type="checkbox"/>
- Lamellen	<input type="checkbox"/>	<input type="checkbox"/>	<input type="checkbox"/>	<input checked="" type="checkbox"/>
- Jaloezieën	<input type="checkbox"/>	<input type="checkbox"/>	<input type="checkbox"/>	<input checked="" type="checkbox"/>
- (Losse) horren/rolhorren	<input checked="" type="checkbox"/>	<input type="checkbox"/>	<input type="checkbox"/>	<input type="checkbox"/>
- Vouw gordijnen aan de voorzijde (smart)	<input type="checkbox"/>	<input type="checkbox"/>	<input checked="" type="checkbox"/>	<input type="checkbox"/>
-	<input type="checkbox"/>	<input type="checkbox"/>	<input type="checkbox"/>	<input checked="" type="checkbox"/>
Vloerdecoratie, te weten:				
- Vloerbedekking	<input type="checkbox"/>	<input type="checkbox"/>	<input type="checkbox"/>	<input checked="" type="checkbox"/>
- Parketvloer	<input type="checkbox"/>	<input type="checkbox"/>	<input type="checkbox"/>	<input checked="" type="checkbox"/>
- Houten vloer(delen)	<input checked="" type="checkbox"/>	<input type="checkbox"/>	<input type="checkbox"/>	<input type="checkbox"/>
- Laminaat	<input checked="" type="checkbox"/>	<input type="checkbox"/>	<input type="checkbox"/>	<input type="checkbox"/>
- Plavuizen	<input type="checkbox"/>	<input type="checkbox"/>	<input type="checkbox"/>	<input checked="" type="checkbox"/>
-	<input type="checkbox"/>	<input type="checkbox"/>	<input type="checkbox"/>	<input checked="" type="checkbox"/>
-	<input type="checkbox"/>	<input type="checkbox"/>	<input type="checkbox"/>	<input checked="" type="checkbox"/>
(Voorzet) openhaard met toebehoren	<input type="checkbox"/>	<input type="checkbox"/>	<input type="checkbox"/>	<input checked="" type="checkbox"/>
Allesbrander	<input type="checkbox"/>	<input type="checkbox"/>	<input type="checkbox"/>	<input checked="" type="checkbox"/>
Houtkachel	<input type="checkbox"/>	<input type="checkbox"/>	<input type="checkbox"/>	<input checked="" type="checkbox"/>
(Gas)kachels	<input type="checkbox"/>	<input type="checkbox"/>	<input type="checkbox"/>	<input checked="" type="checkbox"/>

	Blijft achte r	Gaat mee	Kan worden overgenomen	n.v.t.
Designradiator(en)	<input type="checkbox"/>	<input type="checkbox"/>	<input type="checkbox"/>	<input checked="" type="checkbox"/>
Radiatorafwerking	<input checked="" type="checkbox"/>	<input type="checkbox"/>	<input type="checkbox"/>	<input type="checkbox"/>
Overig, te weten:				
- Spiegelwanden	<input type="checkbox"/>	<input type="checkbox"/>	<input type="checkbox"/>	<input checked="" type="checkbox"/>
- Schilderij ophangstelsysteem	<input type="checkbox"/>	<input type="checkbox"/>	<input type="checkbox"/>	<input checked="" type="checkbox"/>
-	<input type="checkbox"/>	<input type="checkbox"/>	<input type="checkbox"/>	<input checked="" type="checkbox"/>
-	<input type="checkbox"/>	<input type="checkbox"/>	<input type="checkbox"/>	<input checked="" type="checkbox"/>
-	<input type="checkbox"/>	<input type="checkbox"/>	<input type="checkbox"/>	<input checked="" type="checkbox"/>
-	<input type="checkbox"/>	<input type="checkbox"/>	<input type="checkbox"/>	<input checked="" type="checkbox"/>

### Keuken

Keukenblok (met bovenkasten)	<input checked="" type="checkbox"/>	<input type="checkbox"/>	<input type="checkbox"/>	<input type="checkbox"/>
Keuken (inbouw)apparatuur, te weten:				
- Kookplaat	<input checked="" type="checkbox"/>	<input type="checkbox"/>	<input type="checkbox"/>	<input type="checkbox"/>
- (Gas)fornuis	<input type="checkbox"/>	<input type="checkbox"/>	<input type="checkbox"/>	<input checked="" type="checkbox"/>
- Afzuigkap	<input checked="" type="checkbox"/>	<input type="checkbox"/>	<input type="checkbox"/>	<input type="checkbox"/>
- Magnetron	<input type="checkbox"/>	<input checked="" type="checkbox"/>	<input type="checkbox"/>	<input type="checkbox"/>
- Oven	<input checked="" type="checkbox"/>	<input type="checkbox"/>	<input type="checkbox"/>	<input type="checkbox"/>
- Combi-oven/combimagnetron	<input type="checkbox"/>	<input type="checkbox"/>	<input type="checkbox"/>	<input checked="" type="checkbox"/>
- Koelkast	<input checked="" type="checkbox"/>	<input type="checkbox"/>	<input type="checkbox"/>	<input type="checkbox"/>
- Vriezer	<input checked="" type="checkbox"/>	<input type="checkbox"/>	<input type="checkbox"/>	<input type="checkbox"/>
- Koel-vriescombinatie	<input checked="" type="checkbox"/>	<input type="checkbox"/>	<input type="checkbox"/>	<input type="checkbox"/>
- Vaatwasser	<input checked="" type="checkbox"/>	<input type="checkbox"/>	<input type="checkbox"/>	<input type="checkbox"/>
- Quooker	<input type="checkbox"/>	<input type="checkbox"/>	<input type="checkbox"/>	<input checked="" type="checkbox"/>
- Koffiezetapparaat	<input type="checkbox"/>	<input checked="" type="checkbox"/>	<input type="checkbox"/>	<input type="checkbox"/>
-	<input type="checkbox"/>	<input type="checkbox"/>	<input type="checkbox"/>	<input checked="" type="checkbox"/>
-	<input type="checkbox"/>	<input type="checkbox"/>	<input type="checkbox"/>	<input checked="" type="checkbox"/>
Keukenaccessoires, te weten:				
-	<input type="checkbox"/>	<input type="checkbox"/>	<input type="checkbox"/>	<input checked="" type="checkbox"/>
-	<input type="checkbox"/>	<input type="checkbox"/>	<input type="checkbox"/>	<input checked="" type="checkbox"/>
-	<input type="checkbox"/>	<input type="checkbox"/>	<input type="checkbox"/>	<input checked="" type="checkbox"/>
-	<input type="checkbox"/>	<input type="checkbox"/>	<input type="checkbox"/>	<input checked="" type="checkbox"/>
-	<input type="checkbox"/>	<input type="checkbox"/>	<input type="checkbox"/>	<input checked="" type="checkbox"/>
-	<input type="checkbox"/>	<input type="checkbox"/>	<input type="checkbox"/>	<input checked="" type="checkbox"/>
-	<input type="checkbox"/>	<input type="checkbox"/>	<input type="checkbox"/>	<input checked="" type="checkbox"/>
-	<input type="checkbox"/>	<input type="checkbox"/>	<input type="checkbox"/>	<input checked="" type="checkbox"/>

### Sanitair/sauna

Toilet met de volgende toebehoren:				
- Toilet	<input checked="" type="checkbox"/>	<input type="checkbox"/>	<input type="checkbox"/>	<input type="checkbox"/>
- Toilethouder	<input checked="" type="checkbox"/>	<input type="checkbox"/>	<input type="checkbox"/>	<input type="checkbox"/>
- Toiletborstel(houder)	<input type="checkbox"/>	<input checked="" type="checkbox"/>	<input type="checkbox"/>	<input type="checkbox"/>
- Fontein	<input checked="" type="checkbox"/>	<input type="checkbox"/>	<input type="checkbox"/>	<input type="checkbox"/>

	Blijft achte r	Gaat mee	Kan worden overgenomen	n.v.t.
-	<input type="checkbox"/>	<input type="checkbox"/>	<input type="checkbox"/>	<input checked="" type="checkbox"/>
-	<input type="checkbox"/>	<input type="checkbox"/>	<input type="checkbox"/>	<input checked="" type="checkbox"/>
Badkamer met de volgende toebehoren:				
- Ligbad	<input type="checkbox"/>	<input type="checkbox"/>	<input type="checkbox"/>	<input checked="" type="checkbox"/>
- Jacuzzi/whirlpool	<input type="checkbox"/>	<input type="checkbox"/>	<input type="checkbox"/>	<input checked="" type="checkbox"/>
- Douche (cabine/schermb)	<input checked="" type="checkbox"/>	<input type="checkbox"/>	<input type="checkbox"/>	<input type="checkbox"/>
- Stoomdouche (cabine)	<input type="checkbox"/>	<input type="checkbox"/>	<input type="checkbox"/>	<input checked="" type="checkbox"/>
- Wastafel	<input checked="" type="checkbox"/>	<input type="checkbox"/>	<input type="checkbox"/>	<input type="checkbox"/>
- Wastafelmeubel	<input checked="" type="checkbox"/>	<input type="checkbox"/>	<input type="checkbox"/>	<input type="checkbox"/>
- Planchet	<input type="checkbox"/>	<input type="checkbox"/>	<input type="checkbox"/>	<input checked="" type="checkbox"/>
- Toiletkast	<input type="checkbox"/>	<input type="checkbox"/>	<input type="checkbox"/>	<input checked="" type="checkbox"/>
- Toilet	<input type="checkbox"/>	<input type="checkbox"/>	<input type="checkbox"/>	<input checked="" type="checkbox"/>
- Toilethouder	<input type="checkbox"/>	<input type="checkbox"/>	<input type="checkbox"/>	<input checked="" type="checkbox"/>
- Toiletborstel(houder)	<input type="checkbox"/>	<input type="checkbox"/>	<input type="checkbox"/>	<input checked="" type="checkbox"/>
-	<input type="checkbox"/>	<input type="checkbox"/>	<input type="checkbox"/>	<input checked="" type="checkbox"/>
-	<input type="checkbox"/>	<input type="checkbox"/>	<input type="checkbox"/>	<input checked="" type="checkbox"/>
Sauna met toebehoren	<input type="checkbox"/>	<input type="checkbox"/>	<input type="checkbox"/>	<input checked="" type="checkbox"/>
	<input type="checkbox"/>	<input type="checkbox"/>	<input type="checkbox"/>	<input checked="" type="checkbox"/>
	<input type="checkbox"/>	<input type="checkbox"/>	<input type="checkbox"/>	<input checked="" type="checkbox"/>

#### **Exterieur/installaties/veiligheid/energiebesparing**

Schotel/antenne	<input type="checkbox"/>	<input type="checkbox"/>	<input type="checkbox"/>	<input checked="" type="checkbox"/>
Brievenbus	<input checked="" type="checkbox"/>	<input type="checkbox"/>	<input type="checkbox"/>	<input type="checkbox"/>
Kluis	<input type="checkbox"/>	<input type="checkbox"/>	<input type="checkbox"/>	<input checked="" type="checkbox"/>
(Voordeur)bel	<input type="checkbox"/>	<input checked="" type="checkbox"/>	<input type="checkbox"/>	<input type="checkbox"/>
Alarminstallatie	<input type="checkbox"/>	<input type="checkbox"/>	<input type="checkbox"/>	<input checked="" type="checkbox"/>
(Veiligheids)sloten en overige inbraakpreventie	<input checked="" type="checkbox"/>	<input type="checkbox"/>	<input type="checkbox"/>	<input type="checkbox"/>
Rookmelders	<input checked="" type="checkbox"/>	<input type="checkbox"/>	<input type="checkbox"/>	<input type="checkbox"/>
(Klok)thermostaat	<input checked="" type="checkbox"/>	<input type="checkbox"/>	<input type="checkbox"/>	<input type="checkbox"/>
Airconditioning	<input type="checkbox"/>	<input type="checkbox"/>	<input type="checkbox"/>	<input checked="" type="checkbox"/>
Warmwatervoorziening, te weten:				
- CV-installatie	<input checked="" type="checkbox"/>	<input type="checkbox"/>	<input type="checkbox"/>	<input type="checkbox"/>
- Boiler	<input type="checkbox"/>	<input type="checkbox"/>	<input type="checkbox"/>	<input checked="" type="checkbox"/>
- Geiser	<input type="checkbox"/>	<input type="checkbox"/>	<input type="checkbox"/>	<input checked="" type="checkbox"/>
-	<input type="checkbox"/>	<input type="checkbox"/>	<input type="checkbox"/>	<input checked="" type="checkbox"/>
-	<input type="checkbox"/>	<input type="checkbox"/>	<input type="checkbox"/>	<input checked="" type="checkbox"/>
-	<input type="checkbox"/>	<input type="checkbox"/>	<input type="checkbox"/>	<input checked="" type="checkbox"/>
Screens	<input type="checkbox"/>	<input type="checkbox"/>	<input type="checkbox"/>	<input checked="" type="checkbox"/>
Rolluiken	<input type="checkbox"/>	<input type="checkbox"/>	<input type="checkbox"/>	<input checked="" type="checkbox"/>
Zonwering buiten	<input type="checkbox"/>	<input type="checkbox"/>	<input type="checkbox"/>	<input checked="" type="checkbox"/>
-	<input type="checkbox"/>	<input type="checkbox"/>	<input type="checkbox"/>	<input checked="" type="checkbox"/>
-	<input type="checkbox"/>	<input type="checkbox"/>	<input type="checkbox"/>	<input checked="" type="checkbox"/>
-	<input type="checkbox"/>	<input type="checkbox"/>	<input type="checkbox"/>	<input checked="" type="checkbox"/>
Isolatievoorzieningen (voorzetramen/radiatorfolie etc.), te weten:				



-	<input type="checkbox"/>	<input type="checkbox"/>	<input type="checkbox"/>	<input checked="" type="checkbox"/>
-	<input type="checkbox"/>	<input type="checkbox"/>	<input type="checkbox"/>	<input checked="" type="checkbox"/>

	Blijft achte r	Gaat mee	Kan worden overgenomen	n.v.t.
Telefoonaansluiting/internetaansluiting	<input checked="" type="checkbox"/>	<input type="checkbox"/>	<input type="checkbox"/>	<input type="checkbox"/>
Veiligheidsschakelaar wasautomaat	<input type="checkbox"/>	<input type="checkbox"/>	<input type="checkbox"/>	<input checked="" type="checkbox"/>
Waterslot wasautomaat	<input type="checkbox"/>	<input type="checkbox"/>	<input type="checkbox"/>	<input checked="" type="checkbox"/>
Zonnepanelen	<input checked="" type="checkbox"/>	<input type="checkbox"/>	<input type="checkbox"/>	<input type="checkbox"/>
Oplaadpunt elektrische auto	<input type="checkbox"/>	<input type="checkbox"/>	<input type="checkbox"/>	<input checked="" type="checkbox"/>
	<input type="checkbox"/>	<input type="checkbox"/>	<input type="checkbox"/>	<input checked="" type="checkbox"/>
	<input type="checkbox"/>	<input type="checkbox"/>	<input type="checkbox"/>	<input checked="" type="checkbox"/>

## Tuin

### Inrichting

Tuinaanleg/bestrating	<input checked="" type="checkbox"/>	<input type="checkbox"/>	<input type="checkbox"/>	<input type="checkbox"/>
Beplanting	<input type="checkbox"/>	<input type="checkbox"/>	<input type="checkbox"/>	<input checked="" type="checkbox"/>
	<input type="checkbox"/>	<input type="checkbox"/>	<input type="checkbox"/>	<input checked="" type="checkbox"/>

### Verlichting/installaties

Buitenverlichting	<input type="checkbox"/>	<input type="checkbox"/>	<input type="checkbox"/>	<input checked="" type="checkbox"/>
Tijd- of schemerschakelaar/bewegingsmelder	<input type="checkbox"/>	<input type="checkbox"/>	<input type="checkbox"/>	<input checked="" type="checkbox"/>
	<input type="checkbox"/>	<input type="checkbox"/>	<input type="checkbox"/>	<input checked="" type="checkbox"/>

### Bebouwing

Tuinhuis/buitenberging	<input checked="" type="checkbox"/>	<input type="checkbox"/>	<input type="checkbox"/>	<input type="checkbox"/>
Kasten/werkbank in tuinhuis/berging	<input type="checkbox"/>	<input type="checkbox"/>	<input type="checkbox"/>	<input checked="" type="checkbox"/>
(Broei)kas	<input type="checkbox"/>	<input type="checkbox"/>	<input type="checkbox"/>	<input checked="" type="checkbox"/>
	<input type="checkbox"/>	<input type="checkbox"/>	<input type="checkbox"/>	<input checked="" type="checkbox"/>
	<input type="checkbox"/>	<input type="checkbox"/>	<input type="checkbox"/>	<input checked="" type="checkbox"/>

### Overig

Overige tuin, te weten:				
- (Sier)hek	<input type="checkbox"/>	<input type="checkbox"/>	<input type="checkbox"/>	<input checked="" type="checkbox"/>
- Vlaggenmast(houder)	<input type="checkbox"/>	<input type="checkbox"/>	<input type="checkbox"/>	<input checked="" type="checkbox"/>
-	<input type="checkbox"/>	<input type="checkbox"/>	<input type="checkbox"/>	<input checked="" type="checkbox"/>
-	<input type="checkbox"/>	<input type="checkbox"/>	<input type="checkbox"/>	<input checked="" type="checkbox"/>

## Overig

<b>Zijn er zaken die geen eigendom zijn van verkoper omdat er sprake is van een leasecontract of huurcontract. Zo ja, neemt verkoper de zaak mee of wordt het betreffende contract overgenomen?</b>	<b>Ja</b>	<b>Nee</b>	<b>Gaat mee</b>	<b>Moet worden overgenomen</b>
CV	<input type="checkbox"/>	<input checked="" type="checkbox"/>	<input type="checkbox"/>	<input type="checkbox"/>
Boiler	<input type="checkbox"/>	<input checked="" type="checkbox"/>	<input type="checkbox"/>	<input type="checkbox"/>
Zonnepanelen	<input type="checkbox"/>	<input checked="" type="checkbox"/>	<input type="checkbox"/>	<input type="checkbox"/>
	<input type="checkbox"/>	<input checked="" type="checkbox"/>	<input type="checkbox"/>	<input type="checkbox"/>
	<input type="checkbox"/>	<input checked="" type="checkbox"/>	<input type="checkbox"/>	<input type="checkbox"/>
	<input type="checkbox"/>	<input checked="" type="checkbox"/>	<input type="checkbox"/>	<input type="checkbox"/>
	<input type="checkbox"/>	<input checked="" type="checkbox"/>	<input type="checkbox"/>	<input type="checkbox"/>
Bijlage(n) over te nemen contracten:				
-				
-				



## Vragenlijst voor de verkoop van een appartement

### DEEL B

#### 1 Bijzonderheden

- a. Zijn er nadat u het appartement in eigendom hebt gekregen nog andere, eventuele aanvullende notariële of onderhandse akten opgesteld met betrekking tot het appartement? **Nee**

Zo ja, welke? : \_\_\_\_\_  
\_\_\_\_\_  
\_\_\_\_\_

- b. Zijn er mondelinge of schriftelijke afspraken gemaakt over aangrenzende percelen? **Nee**  
(Denk hierbij aan regelingen voor het gebruik van een poort, schuur, garage, tuin, overeenkomsten met meerdere burens, toezeggingen, erfafscheidingen.)

Zo ja, welke zijn dat? : \_\_\_\_\_  
\_\_\_\_\_  
\_\_\_\_\_

- c. Wijken de huidige terreinafscheidingen af van de kadastrale eigendomsgrenzen? **Nee**  
(Denk hierbij ook aan strookjes grond van de gemeente die u in gebruik heeft, of grond van u die gebruikt wordt door de burens.)

Zo ja, waaruit bestaat die afwijking? : \_\_\_\_\_  
\_\_\_\_\_  
\_\_\_\_\_

- d. Is een gedeelte van uw appartement, schuur, garage of schutting gebouwd op grond van de burens of andersom? **Nee**

Zo ja, graag nader toelichten: : \_\_\_\_\_  
\_\_\_\_\_  
\_\_\_\_\_

- e. Heeft u grond van derden in gebruik? **Nee**

Zo ja, welke grond? : \_\_\_\_\_  
\_\_\_\_\_  
\_\_\_\_\_

- f. Rusten er voor zover u weet 'bijzondere lasten en beperkingen' op het appartement? **Nee**  
(('Bijzondere lasten en beperkingen' kunnen privaatrechtelijke beperkingen zijn zoals (lijdende) erfdienstbaarheden (bijvoorbeeld een recht van overpad), kwalitatieve verplichtingen, kettingbedingen, vruchtgebruik, voorkeursrecht)

**Potgieterstraat 21 bis - 3532 VP Utrecht**

**Bas Makelaars**  
**Voorstraat 104**  
**3512AV, UTRECHT**  
**Tel: 030-2310004**  
**E-mail: thuis@basmakelaars.nl**  
**www.basmakelaars.nl**





(bijvoorbeeld een eerste recht van koop), opstalrecht, erfpacht, huurkoop. Het kan ook gaan om publiekrechtelijke beperkingen zoals een aanschrijving van de gemeente in het kader van een illegale verbouwing.)

Zo ja, welke? : \_\_\_\_\_  
\_\_\_\_\_  
\_\_\_\_\_

g. Is de Wet voorkeursrecht gemeenten van toepassing? **Nee**

h. Is er een anti-speculatiebeding en/of zelfbewoningsplicht van toepassing op het appartement? **Nee**

Zo ja, hoe lang nog? : \_\_\_\_\_  
\_\_\_\_\_  
\_\_\_\_\_

i. Is er sprake van een beschermd stads- of dorpsgezicht of loopt er een procedure tot aanwijzing daartoe? **Nee**

Is er sprake van een gemeentelijk-, provinciaal-of rijksmonument of loopt er een procedure tot aanwijzing daartoe? **Nee**

Is er volgens het bestemmingsplan sprake van een beeldbepalend of karakteristiek object? **Nee**

j. Is er sprake (geweest) van ruilverkaveling? **Nee**

Zo ja, moet u hiervoor ruilverkavelingsrente betalen? Ja / Nee

Zo ja, hoeveel en voor hoe lang? Bedrag: € \_\_\_\_\_  
\_\_\_\_\_

Duur: : \_\_\_\_\_  
\_\_\_\_\_  
\_\_\_\_\_

k. Is er sprake van onteigening? **Nee**

l. Is het appartement of de grond geheel of gedeeltelijk verhuurd of bij anderen in gebruik? **Nee**

Zo ja: Is er een huurcontract/ gebruiksovereenkomst? Ja / Nee

Indien er geen contract of overeenkomst : \_\_\_\_\_  
is, beschrijf hieronder wat (mondeling) \_\_\_\_\_  
met de huurder/ gebruiker is \_\_\_\_\_  
afgesproken:

**Potgieterstraat 21 bis - 3532 VP Utrecht**

**Bas Makelaars**  
**Voorstraat 104**  
**3512AV, UTRECHT**  
**Tel: 030-2310004**  
**E-mail: thuis@basmakelaars.nl**  
**www.basmakelaars.nl**



Welk gedeelte is verhuurd/ in gebruik : \_\_\_\_\_  
gegeven? \_\_\_\_\_  
\_\_\_\_\_

Welke delen vallen onder gezamenlijk : \_\_\_\_\_  
gebruik? \_\_\_\_\_  
\_\_\_\_\_

Welke zaken zijn van de huurder en mag : \_\_\_\_\_  
hij verwijderen bij ontruiming? \_\_\_\_\_  
(Bijvoorbeeld geiser, keuken, lampen) \_\_\_\_\_

Heeft de huurder een waarborgsom gestort? Ja / Nee

Zo ja, hoeveel? € \_\_\_\_\_  
\_\_\_\_\_

Heeft u nog andere afspraken met de huurders gemaakt? Ja / Nee

Zo ja, welke? : \_\_\_\_\_  
\_\_\_\_\_  
\_\_\_\_\_

m. Behoort de gebruikte berging (of een andere ruimte zoals een garage en/of **n.v.t.**  
parkeerplaats) ook volgens de splitsingsakte en de splitsingstekening bij het  
appartement? (Het komt regelmatig voor dat een in gebruik zijnde  
berging/garage/parkeerplaats niet de berging is die volgens de splitsingsakte en  
de splitsingstekening bij het appartement hoort. Men heeft om wat voor reden  
dan ook de berging geruild. Het is van belang om de  
berging/garage/parkeerplaats welke conform de splitsingsakte en de  
splitsingstekening bij het appartement hoort te verkopen)

n. Is er over het appartement een geschil/procedure gaande, al dan niet bij de **Nee**  
rechter, huurcommissie of een andere instantie? (bijvoorbeeld  
onteigening/kwesties met burens, zoals erfdiensbaarheden, recht van overpad,  
erfafscheidingen e.d.)

Zo ja, welke is/zijn dat? : \_\_\_\_\_  
\_\_\_\_\_  
\_\_\_\_\_

o. Is er bezwaar gemaakt tegen de waardebeschikking WOZ? **Nee**

Zo ja, toelichting: : \_\_\_\_\_  
\_\_\_\_\_  
\_\_\_\_\_



- p. Zijn er door de overheid of nutsbedrijven verbeteringen of herstellingen voorgeschreven of aangekondigd die nog niet naar behoren zijn uitgevoerd? **Nee**

Zo ja, welke? : \_\_\_\_\_  
\_\_\_\_\_  
\_\_\_\_\_

- q. Zijn er in het verleden subsidies of premies verstrekt die bij verkoop van het appartement voor een deel kunnen worden teruggevorderd? **Nee**

Zo ja, welke? : \_\_\_\_\_  
\_\_\_\_\_  
\_\_\_\_\_

- r. Is het appartement onbewoonbaar verklaard of in het verleden ooit onbewoonbaar verklaard geweest? **Nee**

Zo ja, waarom? : \_\_\_\_\_  
\_\_\_\_\_  
\_\_\_\_\_

- s. Is er bij verkoop sprake van een omzetbelastingheffing? **Nee**  
(Bijvoorbeeld omdat het een voormalig bedrijfsonroerendgoed is, of een appartement met praktijkgedeelte, of omdat u pas ingrijpend verbouwd hebt.)

Zo ja, waarom? : \_\_\_\_\_  
\_\_\_\_\_  
\_\_\_\_\_

- t. Hoe gebruikt u het appartement nu? : **Bewoning**  
(Bijvoorbeeld voor bewoning, praktijk, winkel, opslag.)

Is dat gebruik volgens de splitsingsakte toegestaan? **Ja**

Is dat gebruik volgens de gemeente toegestaan? **Ja**

Zo nee, heeft de gemeente dit strijdige gebruik wel eens bij u aangekaart? Ja / Nee

Hoe heeft de gemeente dit strijdige gebruik bij u aangekaart? : \_\_\_\_\_  
\_\_\_\_\_  
\_\_\_\_\_

## 2 Gevels

- a. Is er bij het appartement sprake (geweest) van vochtdoorslag of aanhoudend vochtige plekken op de gevels? **Nee**

Zo ja, waar? : \_\_\_\_\_  
\_\_\_\_\_

**Potgieterstraat 21 bis - 3532 VP Utrecht**

**Bas Makelaars**  
**Voorstraat 104**  
**3512AV, UTRECHT**  
**Tel: 030-2310004**  
**E-mail: thuis@basmakelaars.nl**  
**www.basmakelaars.nl**



- b. Zijn er bij het appartement (gerepareerde) scheuren/beschadigingen in/aan de gevels aanwezig? **Nee**

Zo ja, waar? : \_\_\_\_\_  
\_\_\_\_\_  
\_\_\_\_\_

- c. Zijn de gevels bij het appartement tijdens de bouw geïsoleerd? **Niet bekend**

Zo nee, zijn de gevels daarna (deels) geïsoleerd? **Niet bekend**

Zo ja, wanneer heeft de isolatie van de gevels plaatsgevonden en met welk isolatiemateriaal? : **nvt**

Heeft u een certificaat of bewijs van het na-isoleren? **Nee**

Is er sprake van volledige isolatie? **Niet bekend**

Zo nee, welke delen van de gevels zijn er niet geïsoleerd? : **nvt**

- d. Zijn de gevels bij het appartement ooit gereinigd? **Niet bekend**

Zo ja, volgens welke methode en wanneer? : **nvt**

- a. Hoe oud zijn de daken van het appartementencomplex ongeveer? Platte daken: : **Geen informatie over bekend**

Overige daken: : **nvt**

### **3 Dak(en)**

- b. Heeft u last van daklekkages (gehad)? **Nee**

Zo ja, waar? : \_\_\_\_\_  
\_\_\_\_\_  
\_\_\_\_\_

- c. Zijn er in het verleden in het appartement gebreken geconstateerd aan de dakconstructie zoals scheve, doorbuigende, krakende, beschadigde en/of aangetaste dakdelen? **Nee**

**Potgieterstraat 21 bis - 3532 VP Utrecht**

**Bas Makelaars**  
**Voorstraat 104**  
**3512AV, UTRECHT**  
**Tel: 030-2310004**  
**E-mail: thuis@basmakelaars.nl**  
**www.basmakelaars.nl**





Zo ja, waar? : \_\_\_\_\_  
\_\_\_\_\_  
\_\_\_\_\_

- d. Is het dak van het appartementencomplex al eens (gedeeltelijk) vernieuwd c.q. gerepareerd? **Ja**

Zo ja, welk (gedeelte van het) dak en waarom? : **Het dak is volledig bekleed met bitumen dakbedekking, niet bekend welk jaar**

- e. Is het dak van het appartementencomplex tijdens de bouw geïsoleerd? Platte daken: **Niet bekend**

Overige daken: **Niet bekend**

Zo nee, is het dak daarna geïsoleerd? Platte daken: **Ja**

Overige daken: **Nee**

Zo ja, wanneer heeft de isolatie plaatsgevonden en met welk isolatiemateriaal? : **2021: Platte dak is deels geïsoleerd, Knauf MW 35 Wand en Plafond - 140mm dik Rd 4.00**

Heeft u een certificaat of bewijs van het na-isoleren? **Ja**

Is er sprake van volledige isolatie? Platte daken: **Nee**

Overige daken: **Nee**

Zo nee, welke delen zijn er niet geïsoleerd? : **deels voorzijde woning en deels achterzijde**

- f. Zijn de regenwaterafvoeren van het appartement lek of verstopt? **Nee**

Zo ja, toelichting: : \_\_\_\_\_  
\_\_\_\_\_  
\_\_\_\_\_

- g. Zijn de dakgoten lek of verstopt? **Nee**

Zo ja, toelichting: : \_\_\_\_\_  
\_\_\_\_\_  
\_\_\_\_\_

- a. Van welk materiaal zijn de buitenkozijnen gemaakt? : **Voorkant hout, achterkant kunststof**

**Potgieterstraat 21 bis - 3532 VP Utrecht**

**Bas Makelaars**  
**Voorstraat 104**  
**3512AV, UTRECHT**  
**Tel: 030-2310004**  
**E-mail: thuis@basmakelaars.nl**  
**www.basmakelaars.nl**



(bijvoorbeeld hout, kunststof of aluminium of een andersoortig materiaal)

- b. Wanneer zijn de buitenkozijnen, ramen en deuren van het appartement voor het laatst geschilderd? : **juli 2023**

#### **4 Kozijnen, ramen en deuren**

Is dit gebeurd door een erkend schildersbedrijf? **Ja**

Zo ja, door wie? : **Keizer schilder en onderhoud B.V. te Utrecht**

- c. Functioneren alle scharnieren en sloten in het appartement? **Ja**

Zo nee, toelichting: : \_\_\_\_\_  
\_\_\_\_\_  
\_\_\_\_\_

- d. Zijn voor alle afsluitbare deuren, ramen etc. sleutels aanwezig? **Ja**

Zo nee, voor welke deuren, ramen etc. niet? : \_\_\_\_\_  
\_\_\_\_\_  
\_\_\_\_\_

- e. Is er sprake van isolerende beglazing in het appartement? **Ja**

Zo ja, welk type glas? : **HR ++**  
(bijvoorbeeld HR, HR+, HR++ of HR+++, zie de glassponning waarin doorgaans staat vermeld welke type glas er is geplaatst)

Is er sprake van isolerende beglazing in het gehele appartement? **Ja**

Zo nee, welke ramen zijn niet geïsoleerd? : \_\_\_\_\_  
\_\_\_\_\_  
\_\_\_\_\_

- f. Is er bij de isolerende beglazing sprake van condensvorming tussen het glas? **Nee**  
(Denk aan lekkende ruiten.)

Zo ja, waar? : \_\_\_\_\_  
\_\_\_\_\_  
\_\_\_\_\_

#### **5 Vloeren, plafonds en wanden**

- a. Is er in het appartement sprake (geweest) van vochtdoorslag of optrekkend vocht op vloeren, plafonds en/of wanden? **Nee**

**Potgieterstraat 21 bis - 3532 VP Utrecht**

**Bas Makelaars**  
**Voorstraat 104**  
**3512AV, UTRECHT**  
**Tel: 030-2310004**  
**E-mail: thuis@basmakelaars.nl**  
**www.basmakelaars.nl**



Zo ja, waar? : \_\_\_\_\_  
\_\_\_\_\_  
\_\_\_\_\_

- b. Is er in het appartement sprake (geweest) van schimmelvorming op de vloeren, plafonds en/of wanden? **Nee**

Zo ja, waar? : \_\_\_\_\_  
\_\_\_\_\_  
\_\_\_\_\_

- c. Zijn er in het appartement (gerepareerde) of (verborgen) scheuren en/of beschadigingen in/aan vloeren, plafonds en/of wanden aanwezig? **Nee**

Zo ja, waar? : \_\_\_\_\_  
\_\_\_\_\_  
\_\_\_\_\_

- d. Hebben zich in het verleden in het appartement problemen voorgedaan met de afwerkingen?  
(Bijvoorbeeld loszittend tegelwerk, loslatend behang of spuitwerk, holklinkend of loszittend stucwerk, etc) **Nee**

Zo ja, waar? : \_\_\_\_\_  
\_\_\_\_\_  
\_\_\_\_\_

- e. Is er in het appartement sprake (geweest) van gebreken aan de vloerconstructie, zoals scheve, doorbuigende, krakende, beschadigde en/of aangetaste vloerdelen? **Nee**

Zo ja, waar? : \_\_\_\_\_  
\_\_\_\_\_  
\_\_\_\_\_

- f. Is er in het appartement sprake van vloerisolatie? **Nee**

Zo ja, wanneer heeft de isolatie van de vloer plaatsgevonden en met welk isolatiemateriaal? : \_\_\_\_\_  
\_\_\_\_\_  
\_\_\_\_\_

Heeft u een certificaat of bewijs van het na-isoleren? Ja / Nee

Is er sprake van volledige isolatie? **Nee**

Zo nee, welke delen zijn er niet geïsoleerd? : **nvt**



- a. Is er in het appartement sprake (geweest) van gebreken aan de fundering? **Niet bekend**

Zo ja, waar? : \_\_\_\_\_  
\_\_\_\_\_  
\_\_\_\_\_

## 6 Kelder, kruipruimte en fundering

- b. Is de kruipruimte van het appartement toegankelijk? **Ja**

Is de kruipruimte droog? **Ja**

Zo nee of meestal, toelichting: : \_\_\_\_\_  
\_\_\_\_\_  
\_\_\_\_\_

- c. Is er sprake van vochtdoorslag door de kelderwand? **Nee**

Zo ja of soms, toelichting: : \_\_\_\_\_  
\_\_\_\_\_  
\_\_\_\_\_

- d. Is de grondwaterstand in de afgelopen jaren waarneembaar gewijzigd of is er sprake van wateroverlast geweest? **Nee**

Zo ja, heeft dit tot problemen geleid in de vorm van water in de kruipruimte c.q. kelder? Ja / Nee / n.v.t.

Zo nee, tot wat voor andere problemen heeft dit geleid? : \_\_\_\_\_  
\_\_\_\_\_  
\_\_\_\_\_

- a. Wat voor warmte-installatie(s) is/zijn er aanwezig in het appartement? : **cv-installatie**  
(bijvoorbeeld cv-installatie, WTW-systeem, WKO-systeem, blokverwarming, (hybride) warmtepomp, airconditioning, zonneboiler, elektrische boiler, pelletkachel dan wel een andere installatie)

## 7 Installaties

Is/zijn de installatie(s) eigendom? **Ja**

Zo nee, toelichting: : \_\_\_\_\_  
(bijvoorbeeld de installatie(s) is/ zijn gehuurd of geleased. Tevens huur-/leaseprijs vermelden) \_\_\_\_\_  
\_\_\_\_\_

**Potgieterstraat 21 bis - 3532 VP Utrecht**

**Bas Makelaars**  
**Voorstraat 104**  
**3512AV, UTRECHT**  
**Tel: 030-2310004**  
**E-mail: thuis@basmakelaars.nl**  
**www.basmakelaars.nl**





Merk van de installatie(s): : **Intergas**

Type(nummer) van de installatie(s): : **Combi compact HR Eco 30**

Installatiedatum van de installatie(s): : **2017**

Op welke datum is/zijn deze installatie(s) : **11-2-2025**  
voor het laatst onderhouden?

Is het onderhoud uitgevoerd door een erkend bedrijf? **Ja**

Zo ja, door wie? : **Central Care Beheer B.V. te Leusden**

- b. Zijn er de afgelopen tijd zaken opgevallen ten aanzien van de installatie(s)? **Nee**  
(bijvoorbeeld de cv-installatie moet meer dan 1 keer per jaar bijgevoerd worden  
of de installatie functioneert niet goed)

Zo ja, wat is u opgevallen? : \_\_\_\_\_  
\_\_\_\_\_  
\_\_\_\_\_

- c. Zijn er radiatoren die niet warm worden? **Nee**

Zo ja, welke? : \_\_\_\_\_  
\_\_\_\_\_  
\_\_\_\_\_

- d. Zijn er radiatoren of (water)leidingen die lekken? **Nee**

Zo ja, waar en welke? : \_\_\_\_\_  
\_\_\_\_\_  
\_\_\_\_\_

- e. Zijn er radiatoren of (water)leidingen die ooit zijn bevroren? **Nee**

Zo ja, waar? : \_\_\_\_\_  
\_\_\_\_\_  
\_\_\_\_\_

- f. Heeft u vloerverwarming in het appartement? **Nee**

Zo ja, betreft dit elektrische vloerverwarming, vloerverwarming met warm water of anders? Elektrisch: Ja / Nee

warm water: Ja / Nee

overig, namelijk : \_\_\_\_\_  
\_\_\_\_\_

**Potgieterstraat 21 bis - 3532 VP Utrecht**

**Bas Makelaars**  
**Voorstraat 104**  
**3512AV, UTRECHT**  
**Tel: 030-2310004**  
**E-mail: thuis@basmakelaars.nl**  
**www.basmakelaars.nl**



Waar bevindt zich de elektrische vloerverwarming?

\_\_\_\_\_  
: \_\_\_\_\_  
\_\_\_\_\_  
\_\_\_\_\_

Waar bevindt zich de vloerverwarming met warm water?

\_\_\_\_\_  
: \_\_\_\_\_  
\_\_\_\_\_  
\_\_\_\_\_

Waar bevindt zich de overige vloerverwarming?

\_\_\_\_\_  
: \_\_\_\_\_  
\_\_\_\_\_  
\_\_\_\_\_

g. Zijn er vertrekken die niet (goed) warm worden?

**Nee**

Zo ja, welke?

\_\_\_\_\_  
: \_\_\_\_\_  
\_\_\_\_\_  
\_\_\_\_\_

h. Heeft het appartementencomplex zonnepanelen?

**Ja**

In welk jaar zijn de zonnepanelen geplaatst? Jaar:

: **2023**

Waarvoor wordt de energie die wordt opgewekt gebruikt?  
(Bijvoorbeeld voor de privé-gedeeltes van de bewoners of voor de gemeenschappelijke ruimten)

: **eigen gebruik**

i. In welk jaar zijn voor het laatst de aanwezige schoorsteenkanalen/rookgasafvoeren geveegd/gereinigd?

: **n.v.t.**

j. Wanneer heeft u de aanwezige schoorsteenkanalen voor het laatst gebruikt?

: **n.v.t.**

Is de trek van aanwezige schoorsteenkanalen goed?

**Niet bekend**

k. Zijn er onderdelen van de elektrische installatie vernieuwd? (onder de elektrische installatie wordt verstaan alle elektra leidingen/ schakelaars stopcontacten, meterkast e.d.)

**Ja**

Zo ja, wanneer en welke onderdelen?

: **Meterkast in 2023 vernieuwd, schakelaars en stopcontacten in 2021 vernieuwd**

**Potgieterstraat 21 bis - 3532 VP Utrecht**

**Bas Makelaars  
Voorstraat 104  
3512AV, UTRECHT  
Tel: 030-2310004  
E-mail: thuis@basmakelaars.nl  
www.basmakelaars.nl**



Zijn er gebreken aan de (technische) installaties?

**Nee**

Zo ja, welke?

: \_\_\_\_\_  
\_\_\_\_\_  
\_\_\_\_\_

l. Is er een laadpaal aanwezig voor een elektrische auto?

**Nee**

Zo ja, waar bevindt deze zich?

: \_\_\_\_\_  
\_\_\_\_\_  
\_\_\_\_\_

Blijft deze achter?

Ja / Nee / n.v.t./Nader  
overeen te komen

m. Is er mechanische ventilatie of een soortgelijk systeem aanwezig?

**Nee**

Zo ja, functioneert dit systeem naar behoren?

**Ja**

Zo nee, toelichting:

: \_\_\_\_\_  
\_\_\_\_\_  
\_\_\_\_\_

Wanneer is dit systeem voor het laatst  
onderhouden?

: \_\_\_\_\_  
\_\_\_\_\_  
\_\_\_\_\_

Hoe oud is dit systeem ongeveer?

: \_\_\_\_\_  
\_\_\_\_\_  
\_\_\_\_\_

n. Is er een domoticasysteem of een soortgelijk systeem aanwezig? (Een  
domoticasysteem bedient de verwarming, verlichting, verwarming, audio,  
ventilatie e.d. automatisch)

**Ja**

Zo ja, functioneert dit systeem naar behoren?

**Ja**

Zo nee, toelichting:

: \_\_\_\_\_  
\_\_\_\_\_  
\_\_\_\_\_

Hoe oud is dit systeem ongeveer?

: **2 jaar**

o. Zijn er rookmelders op iedere verdieping aanwezig?

**Ja**

Zo ja, hoe oud zijn de rookmelders  
ongeveer?

: **2,5 jaar**

**Potgieterstraat 21 bis - 3532 VP Utrecht**

**Bas Makelaars**  
**Voorstraat 104**  
**3512AV, UTRECHT**  
**Tel: 030-2310004**  
**E-mail: thuis@basmakelaars.nl**  
**www.basmakelaars.nl**



## 8 Sanitair en riolering

- a. Zijn er in het appartement beschadigingen aan wastafels, douche, bad, toiletten, gootstenen en kranen? **Nee**

Zo ja, welke? : \_\_\_\_\_  
\_\_\_\_\_  
\_\_\_\_\_

- b. Hoe oud is de badkamer ongeveer? : **uit 2021**

- c. Lopen de afvoeren van wastafels, douche, bad, toiletten, gootstenen en kranen in het appartement goed door? **Ja**

Zo nee, welke niet? : \_\_\_\_\_  
\_\_\_\_\_  
\_\_\_\_\_

- d. Is het appartement aangesloten op het gemeentelijke riool? **Ja**

- e. Zijn er in het appartement gebreken (geweest) aan de riolering, zoals breuken, stankoverlast, lekkages, etc.? **Nee**

Zo ja, welke? : \_\_\_\_\_  
\_\_\_\_\_  
\_\_\_\_\_

- f. Is er een andere voorziening, zoals een septictank, beerput of dergelijk aanwezig? **Nee**

Zo ja, wat is er aanwezig en hoe dient dit : \_\_\_\_\_  
te worden onderhouden? \_\_\_\_\_  
\_\_\_\_\_

- g. Van welk jaar dateert de keukenopstelling : **Keukenkasten onbekend.**  
ongeveer?

- h. Van welk jaar dateert de inbouwapparatuur ongeveer? : **Inductiekookplaat, oven, afzuigkap uit 2021. Magnetron uit 2024**

Functioneert alle inbouwapparatuur? **Ja**

Zo nee, welk inbouwapparaat functioneert : \_\_\_\_\_  
niet? \_\_\_\_\_  
\_\_\_\_\_

- i. Heeft u een kokend water kraan? (bijvoorbeeld een Quooker kraan of een soortgelijke kraan) **Nee**

Zo ja, functioneert deze kraan naar : \_\_\_\_\_  
**Potgieterstraat 21 bis - 3532 VP Utrecht**

**Bas Makelaars**  
**Voorstraat 104**  
**3512AV, UTRECHT**  
**Tel: 030-2310004**  
**E-mail: thuis@basmakelaars.nl**  
**www.basmakelaars.nl**





behoren en hoe oud is deze kraan  
ongeveer?

\_\_\_\_\_

a. Wat is het bouwjaar van het appartement? : **circa 1910-1920**

b. Zijn er asbesthoudende materialen in het appartement aanwezig? (bijvoorbeeld asbest zeil, een asbestplaat die onder en/of achter de CV ketel is geplaatst, asbesthoudend isolatiemateriaal om de verwarmingsbuis, asbesthoudend koord bij oude cv-ketels/gaskachels, asbestgolfplaten e.d.) **Nee**

Zo ja, welke en waar?

: \_\_\_\_\_  
\_\_\_\_\_  
\_\_\_\_\_

c. Blijft er in het appartement zeil achter, al dan niet vastgelijmd, dat is aangeschaft tussen 1955 en 1982? **Nee**

d. Is er sprake van loden leidingen in het appartement? **Nee**

Zo ja, waar?

: \_\_\_\_\_  
\_\_\_\_\_  
\_\_\_\_\_

e. Is er een Japanse duizendknoop aanwezig in de (gemeenschappelijke)tuin? (Een Japanse duizendknoop is een exotische plant, welke moeilijk te verwijderen is. De sterke wortelstokken en stengels van de Japanse duizendknoop zijn in staat om schade te veroorzaken aan gebouwen, leidingen en wegen) **Nee**

f. Heeft u elders lekkages gehad? (dus los van het dak/ sanitair/ riolering) **Nee**

g. Is de grond van het appartementencomplex verontreinigd? **Nee**

Zo ja, is er een onderzoeksrapport?

Ja / Nee /  
n.v.t.

Zo ja, heeft de gemeente/provincie een onderzoeks- of saneringsbevel opgelegd?

Ja / Nee /  
n.v.t.

h. Is er een olietank aanwezig of aanwezig geweest?

**Nee**

Zo ja, is deze gesaneerd/verwijderd?

Ja / Nee /  
n.v.t.

Als deze is gesaneerd, waar is de olietank :  
op het perceel gesitueerd?

\_\_\_\_\_  
\_\_\_\_\_  
\_\_\_\_\_

Is er een Kiwa-certificaat aanwezig?  
**Potgieterstraat 21 bis - 3532 VP Utrecht**

**n.v.t.**  
**Bas Makelaars**  
**Voorstraat 104**  
**3512AV, UTRECHT**  
**Tel: 030-2310004**  
**E-mail: thuis@basmakelaars.nl**  
**www.basmakelaars.nl**



## 9 Diversen

- i. Is er sprake van overlast door ongedierte in of (rond)om het appartement? **Nee**  
(Denk aan muizen, ratten, kakkerlakken, etc.)

Zo ja, waar? : \_\_\_\_\_  
\_\_\_\_\_  
\_\_\_\_\_

- j. Is het appartement aangetast door houtworm, boktor, ander ongedierte of zwam? **Nee**

Zo ja, waar? : \_\_\_\_\_  
\_\_\_\_\_  
\_\_\_\_\_

Zo ja, is deze aantasting al eens behandeld? Ja / Nee / n.v.t.

Zo ja, wanneer? : \_\_\_\_\_  
\_\_\_\_\_  
\_\_\_\_\_

Zo ja, door welk bedrijf? : \_\_\_\_\_  
\_\_\_\_\_  
\_\_\_\_\_

- k. Is er in het appartement sprake van chlorideschade (betonrot)? **Niet bekend**  
(betonrot komt vooral voor in kruipruimtes van panden gebouwd tussen 1965 en 1981 die voorzien zijn van betonnen vloerelementen van het merk Kwaaitaal of Manta. Ook andere beton- elementen - bijvoorbeeld balkons - kunnen aangetast zijn.)

Zo ja, waar? : \_\_\_\_\_  
\_\_\_\_\_  
\_\_\_\_\_

- l. Hebben er in het appartement verbouwingen en/of bijbouwingen plaatsgevonden? **Ja**

Zo ja, welke ver-/bijbouwingen? : **Volledige renovatie bovenverdieping; nieuwe badkamer, nieuw toilet, nieuwe wanden, elektra, leidingwerk, vloer. Benedenverdieping; nieuw toilet, nieuwe kozijnen en HR++ glas voorzijde, nieuwe vloer, nieuwe radiatoren, radiatorombouw voorzijde. Hal: nieuwe voordeur, nieuw kozijn en HR++ glas, nieuwe meterkast**



Zo ja, in welk jaartal? : **2021**

Zo ja, door welk bedrijf zijn deze uitgevoerd? : **Sommige klussen zelf gedaan, grote verbouwingen door Aannemersbedrijf WoodHill te Amersfoort**

- m. Zijn er in het appartement verbouwingen of uitbreidingen uitgevoerd zonder daartoe benodigde omgevingsvergunning (voorheen bouwvergunning)? **Nee**

Zo ja, welke? : \_\_\_\_\_  
\_\_\_\_\_  
\_\_\_\_\_

- n. Zijn er verbouwingen of uitbreidingen uitgevoerd zonder daartoe benodigde toestemming van de VvE? **Nee**

Zo ja, welke? : \_\_\_\_\_  
\_\_\_\_\_  
\_\_\_\_\_

- o. Is er sprake van glasvezel internet? **Ja**

- p. Bent u in het bezit van een definitief energieprestatiecertificaat/energielabel? **Ja**

Zo ja, welke label? : **Energielabel B**

- a. Hoeveel betaalde u voor de laatste aanslag onroerendezaakbelasting? **€ 391**

Belastingjaar? : **2024**

- b. Wat is de WOZ-waarde? **€ 463000**

Peiljaar? : **2023**

- c. Hoeveel betaalde u voor de laatste aanslag waterschapslasten? **€ 416**

Belastingjaar? : **2024**

- d. Hoeveel betaalde u voor de laatste aanslag gemeentelijke belastingen? (zoals rioolheffing en afvalstoffenheffing e.d.) **€ 633**

Belastingjaar? : **2024**

- e. Welke voorschotbedragen betaalt u maandelijks aan de nutsbedrijven? Gas: **€ 110**

Elektra: **€ 35**

Water: **€ 18**

**Potgieterstraat 21 bis - 3532 VP Utrecht**

**Bas Makelaars**  
**Voorstraat 104**  
**3512AV, UTRECHT**  
**Tel: 030-2310004**  
**E-mail: thuis@basmakelaars.nl**  
**www.basmakelaars.nl**



Stadsverwarming: €  
\_\_\_\_\_

Anders: : nvt

Te weten: €  
\_\_\_\_\_

Wat is uw jaarverbruik voor gas/ elektriciteit en water? Gas (m<sup>3</sup>): **736**

Elektriciteit hoog (kWh): **902**

Elektriciteit laag (kWh): **741**

Elektriciteit totaal (kWh): **1643**

Water (m<sup>3</sup>): **109**

Stadsverwarming (GJ): **nvt**

Anders: **nvt**

Met hoeveel bewoners bewoonde u de woning? Aantal: **2**

## 10 Vaste lasten

f. Zijn er lease- en/of huurkoopcontracten? **Nee**  
(Bijvoorbeeld keuken, kozijnen, cv-ketel, etc.)

Zo ja, welke? : \_\_\_\_\_  
\_\_\_\_\_  
\_\_\_\_\_

Zijn deze contracten overdraagbaar op de koper? Ja / Nee

Let op! Veel lease- en huurkoopcontracten zijn niet langer overdraagbaar op een koper. Neem hiervoor contact op met de betreffende leverancier.

Hoe lang lopen de contracten nog en wat is de eventuele afkoopsom? €  
Afkoopsom: \_\_\_\_\_  
\_\_\_\_\_

Duur: : \_\_\_\_\_  
\_\_\_\_\_  
\_\_\_\_\_

g. Als er sprake is van erfpacht of opstalrecht hoe hoog is dan de canon per jaar? €

**Potgieterstraat 21 bis - 3532 VP Utrecht**

**Bas Makelaars**  
**Voorstraat 104**  
**3512AV, UTRECHT**  
**Tel: 030-2310004**  
**E-mail: thuis@basmakelaars.nl**  
**www.basmakelaars.nl**



Heeft u alle canons betaald?

**n.v.t.**

Is de canon afgekocht?

**n.v.t.**

Zo ja, tot wanneer?

: \_\_\_\_\_  
\_\_\_\_\_  
\_\_\_\_\_

h. Heeft u alle gemeentelijke belastingen die u verschuldigd bent al betaald?

**Ja**

Zijn er variabele bedragen voor gemeenschappelijke poorten, inritten of terreinen?

**Nee**

Zo ja, hoe hoog?

: \_\_\_\_\_  
\_\_\_\_\_  
\_\_\_\_\_

Zo ja, waarvoor?

: \_\_\_\_\_  
\_\_\_\_\_  
\_\_\_\_\_

i. Heeft u, om in de straat te parkeren, een parkeervergunning nodig?

**Ja**

Hoeveel parkeervergunningen kunnen er : **2**  
maximaal worden aangevraagd?

Wat zijn de kosten voor deze parkeervergunning per jaar?

**€ 380**

## **11 Garanties**

a. Zijn er lopende onderhoudscontracten en/of garantieregelingen overdraagbaar aan de koper?  
(Zoals dakbedekking, cv-installatie, dubbele beglazing, etc.)

**Ja**

Zo ja, welke?

: **CV-installatie zit in jaarlijks  
onderhoudscontract**

## **12 De VvE en onderlinge verhoudingen**

Is de VvE ingeschreven in het Handelsregister (Kamer van koophandel)?

**Ja**

Inschrijvingsnummer Kamer van  
Koophandel:

: **50781251**

b. Uit hoeveel appartementsrechten bestaat : **2**  
de VvE?

**Potgieterstraat 21 bis - 3532 VP Utrecht**

**Bas Makelaars**  
**Voorstraat 104**  
**3512AV, UTRECHT**  
**Tel: 030-2310004**  
**E-mail: thuis@basmakelaars.nl**  
**www.basmakelaars.nl**





c. Is er een eigenaar met 50% of meer dan 50% van het aantal stemmen? **Ja**

d. Breukdeel van het aandeel in het : **50%**  
appartementencomplex: Woning:

Berging: : **nvt**

Parkeerplaats: : **nvt**

e. Aantal stemmen voor dit appartement: : **50%**

### **13 De bestuurder(s) ('het bestuur')**

a. Is er een professionele bestuurder? **Nee**

b. Zo nee, is de bestuurder lid van de VvE? **Ja**

### **14 De vergadering van eigenaars**

a. Wordt er ten minste eenmaal per jaar vergaderd? **Ja**

b. Zijn er notulen en/of schriftelijke besluiten en actielijsten van de laatste twee vergaderingen beschikbaar? **Ja**

c. Lopen er procedures tot vernietiging van besluiten? **Nee**

Zo ja, om welke besluiten gaat het? : \_\_\_\_\_  
\_\_\_\_\_  
\_\_\_\_\_

### **15 Verzekeringen**

a. Is er een collectieve opstalverzekering? **Ja**

b. Is daar een 'appartementenclausule' in opgenomen? **Ja**

c. Is er een collectieve wettelijke aansprakelijkheidsverzekering? **Nee**

### **16 Het reservefonds, meerjarenonderhoudsplan (MJOP) en bijdrage VvE**

a. Is er een reservefonds? **Ja**

Hoe hoog is het reservefonds en wat is de peildatum? Bedrag: **€ 3806**

Datum: **11-02-2025**

b. Is er een meerjarenonderhoudsplan aanwezig? **Nee**

Hoe oud is het meerjarenonderhoudsplan : \_\_\_\_\_  
en welke periode bestrijkt het plan? Jaar: \_\_\_\_\_  
\_\_\_\_\_

**Potgieterstraat 21 bis - 3532 VP Utrecht**

**Bas Makelaars**  
**Voorstraat 104**  
**3512AV, UTRECHT**  
**Tel: 030-2310004**  
**E-mail: thuis@basmakelaars.nl**  
**www.basmakelaars.nl**



Periode: \_\_\_\_\_ : \_\_\_\_\_  
\_\_\_\_\_  
\_\_\_\_\_

- c. Zo nee, hoe wordt vastgesteld wat moet worden gereserveerd voor groot onderhoud? : **We reserveren jaarlijks 0,5% van de herbouwwaarde van het gebouw. Op basis van de 0,5% regel, moeten wij gezamenlijk 1960 euro per jaar in de VvE sparen voor het reservefonds. Dit komt neer op 81,66 euro per lid per maand sparen + de 33 euro per lid voor de rekening en opstalverzekering, dan is het totale bedrag 114,66 euro per maand. Dit is afgerond 115 euro per maand.**

- d. Te betalen maandelijkse bijdrage is in totaal: **€ 115**  
Waarvan:

Exploitatiekosten (servicekosten) € \_\_\_\_\_  
\_\_\_\_\_

Reservering voor onderhoud **€ 82**

Stookkosten (voorschot) € \_\_\_\_\_  
\_\_\_\_\_

- e. Zijn er eenmalige en/of incidentele bijdragen verschuldigd? **Nee**

Zo ja, waarvoor, wat is het bedrag en wanneer moeten deze worden betaald? : \_\_\_\_\_  
\_\_\_\_\_  
\_\_\_\_\_

Bedrag: € \_\_\_\_\_  
\_\_\_\_\_

Te voldoen per: \_\_\_\_\_

- f. Zijn alle aan de VvE verschuldigde bedragen betaald? **Ja**

Zo nee, welke niet? : \_\_\_\_\_  
\_\_\_\_\_  
\_\_\_\_\_

- a. Overige zaken(Overige zaken die de koper naar uw mening moet weten) : **nvt**

**Potgieterstraat 21 bis - 3532 VP Utrecht**

**Bas Makelaars**  
**Voorstraat 104**  
**3512AV, UTRECHT**  
**Tel: 030-2310004**  
**E-mail: thuis@basmakelaars.nl**  
**www.basmakelaars.nl**



## **VOORWAARDEN BIJ AANKOOP VAN EEN APPARTEMENT EN/OF WONING**

### Koopovereenkomst :

Conform het N.V.M.-model

### Notaris :

Ter keuze van de kopende partij, tenzij anders aangegeven in de omschrijving van het desbetreffende pand.

### Waarborgsom :

Een zekerheid van de nakoming van de verplichtingen van de kopende partij, wordt door de kopende partij binnen zes weken na mondelinge overeenstemming, een waarborgsom in handen van de notaris gestort ter grootte van 10% van de koopsom. Een bankgarantie is ook rechtsgeldig.

### Ontbindende voorwaarden:

De termijn die wordt opgenomen voor eventuele (overeengekomen) ontbindende voorwaarden voor de financiering is doorgaans 6 weken na sluiten van mondelinge overeenstemming. De termijn voor een eventueel (overeengekomen) bouwkundig onderzoek is doorgaans 10 dagen na de mondelinge overeenstemming.

### Meldingsplicht verkoper :

Verkoper dient de koper op de hoogte te stellen van gebreken waarvan hij behoort te weten dat ze voor koper van belang zijn en waarvan hij weet of vermoedt te weten dat koper ze niet kent. Anderzijds moet koper bij twijfel vragen stellen en/of zelf onderzoek (laten) verrichten (*onderzoeksplicht*).

### Onderzoeksplicht koper :

Er kan overeengekomen worden dat de koper een bouwkundige keuring laat verrichten teneinde een goed inzicht te verkrijgen over de staat van onderhoud. De opdracht en kosten voor de keuring zijn op naam van de koper.

### Ouderdomsclausule :

In onze koopovereenkomsten wordt een artikel worden opgenomen over de leeftijd van de woning en de eigenschappen van de woning die verband houden met die leeftijd.

Oplevering : In de huidige staat met daarbij alle behorende rechten, aanspraken, zichtbare en onzichtbare gebreken (voorzover bij verkopende partij niet bekend), heersende/leidende erfdienstbaarheden, kwalitatieve rechten en vrij van hypotheek, beslagen en inschrijvingen daarvan.

Baten en Lasten : Alle baten, lasten, en verschuldigde canons, waaronder begrepen heffingen die voortvloeien uit de akte van splitsing en/of reglement (indien van toepassing) komen voor rekening van koper vanaf de datum van notarieel transport. De lopende baten, lasten en dergelijke, met uitzondering van de onroerende zaakbelasting wegens feitelijk gebruik, zullen tussen de partijen door de notaris naar rato worden verrekend.

Plattegronden : Eventuele bijgevoegde plattegronden/tekeningen zijn indicatief, er kunnen geen rechten aan ontleend worden.



Kadaster : Zowel makelaar als notaris zal onderzoek verrichten naar de kadastrale informatie.

**Alle gegevens in deze brochure zijn met zorg samengesteld en uit ons inziens betrouwbare bron afkomstig. Ten aanzien van eventuele onjuistheden kunnen wij echter geen aansprakelijkheid aanvaarden.**



**Bas Makelaars  
Voorstraat 104  
3512AV, UTRECHT  
Tel: 030-2310004**

**E-mail: [thuis@basmakelaars.nl](mailto:thuis@basmakelaars.nl)**